

к.3,38

КП БРР БР БТІ

БЮРО ТЕХНІЧНОЇ ІНВЕНТАРИЗАЦІЇ

Область Київська  
Район Бориспільський

Інвентаризаційна  
справа №

Реєстровий № 1459

ТЕХНІЧНИЙ ПАСПОРТ  
на житловий будинок

№ 3 вулиця Молодіжна  
село Вишеньки

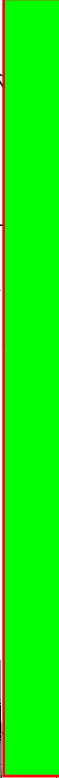
№	Власник (юридична, фізична особа)	Дата народження, ідентифікаційний номер	Розмір частки
	фіз. Іваненко Ольга Іванівна		
			

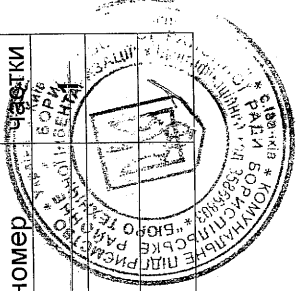

Паспорт виготовлено за станом на  
" 10 " 12 2010 \_\_р.

Виконав \_\_\_\_\_ Корнєєва О.В.

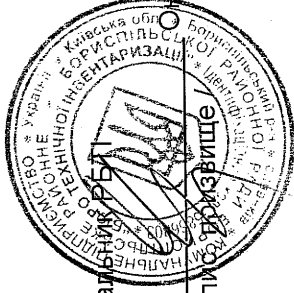

Начальник БТІ \_\_\_\_\_ Мищенко А.М.  
/ підпис /

М.П.



ПОБІГХОВИЙ ПЛАН  
№ 1/100 А-П

КОПІЯ

ГОДА Могожича БУАН № 8

САГО Румельки

Владник *Богданівська Олена Іванівна*  
*Шотландія Овста Шотландія*

Площа  
М:1:100

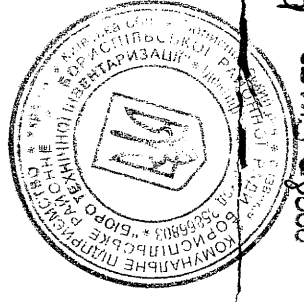
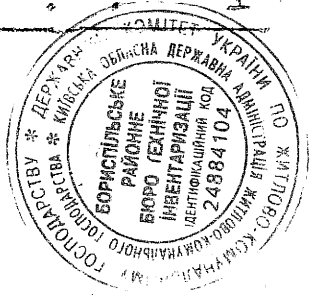
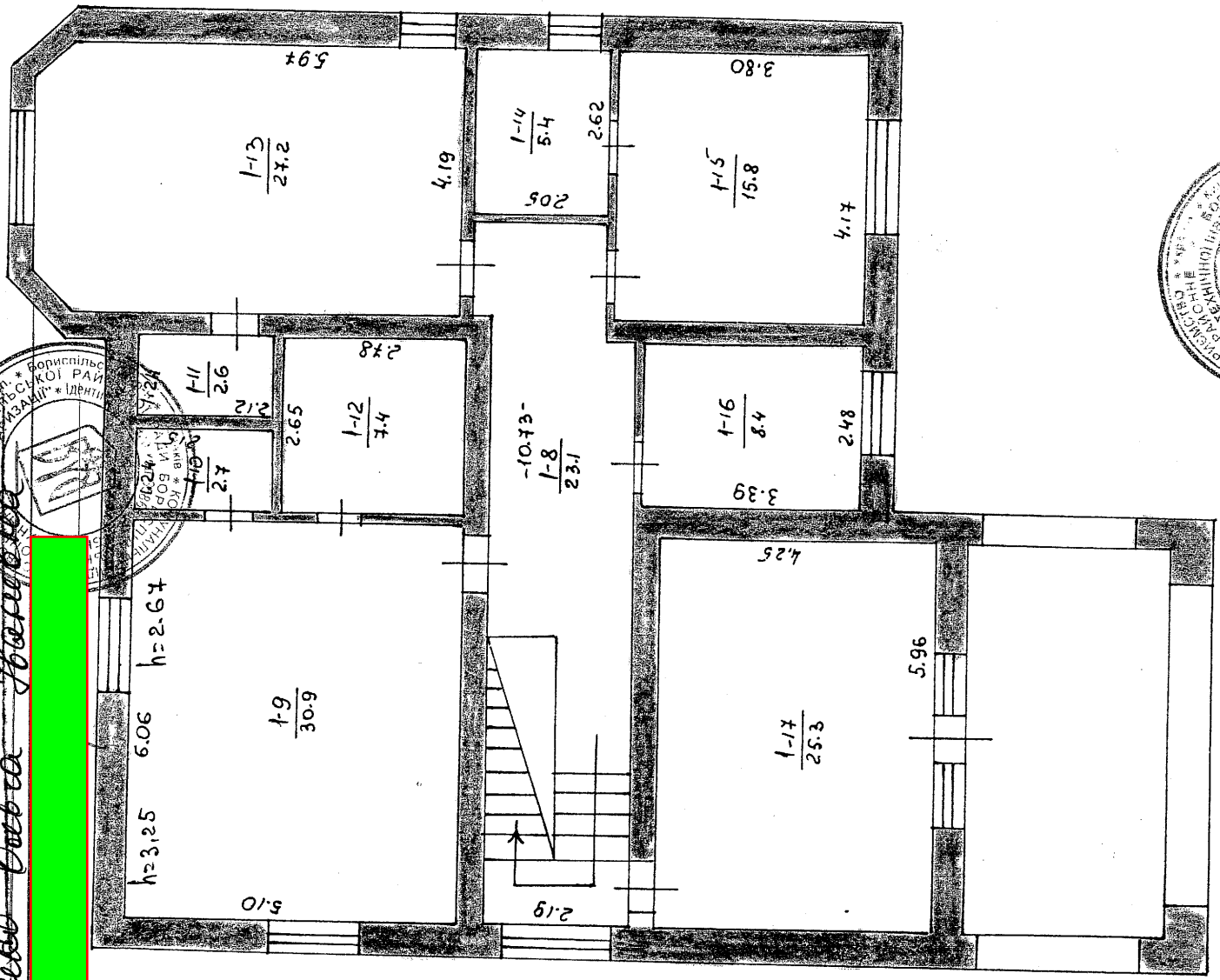
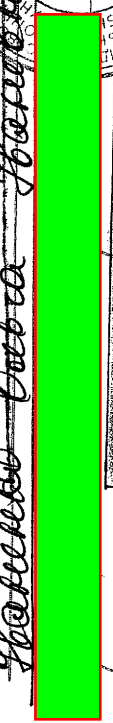

09 04 2008 Склад *Борисєва*  
200-р. Провітряв *Борисєвке*  
Затверджують *Шотландія Овста*  
Нач. райінвентарюро

3 ОДИН МІСЦЮ ВІДНО!

# Експлікація до плану будинка

Літер по плану	Поверх (починаючи з підвалу)	№№ квартир чи приміщень	№№ кімнат, кухонь коридорів та ін.	Позначення частин приміщень (житлова кімната, кухня, коридор і т. і.)	Площа по внутрішньому заміру (кв. м.) (сума т. 7 і 10)	В т. ч. площа житлова квартир (кв. м.)				Площа приміщень, яка не враховується у загальну	Самовільно зведена чи перевдана площ. (кв. м.)
						загальна (сума гр. 8 і 9)	Житлова	Підсобна	8		
1	2	3	4	5	6	7	8	9	10	11	
II	1	1	1	сайдубо	28.5			28.5			
		2	2	парам	35.8			35.8			
		3	3	паркетово-	5.6			5.6			
		4	4	комельні	4.3			4.3			
		5	5	встановлені	45.2		45.2				
		6	6	вулиць-сидубо-	38.3		33.3	5.0			
		7	7	сандузи	14.1			14.1			
				Всього по I поверху:	171.8	171.8	78.5	93.3			
	2		8	сайдубо	23.1			23.1			
			9	штумбо	30.9		30.9				
			10	паркетово-	2.7			2.7			
			11	паркетово-	2.6			2.6			
			12	сандузи	7.4			7.4			
			13	штумбо	24.2		24.2				
			14	паркетово-	5.4			5.4			
			15	штумбо	15.8		15.8				
			16	сандузи	8.4			8.4			
			17	касієм	25.3		25.3				
				Всього по II поверху:	148.8	148.8	99.2	49.6			
				Всього по поверху:	320.6	320.6	177.7	142.9			

Характеристика будинку, господарських будівель та споруд

Адреса Київська обл, Борщівський р-н., Бущеньки, Молодіжна, вул. 3

Літер	Назва об'єкта	Рік побудови	Опис основних конструктивних елементів										Інженерне обладнання			
			фундамент	стіни	покрівля	електрика	водопровід	каналізація	газопровід	вид опалення	Площа основи (кв.м)	Об'єм (куб.м)		Вартість заміщення (грн.)	Коефіцієнт знецінення	% фіз. зносу
1	2	3	4	5	6	10	11	12	13	14	16	17	18	19	20	21
A-2	Житловий будинок	2008	Бетон	Цегла	Керамічна черепиця	так	так	так	так	так	437,60	1 547,00	1 171 744	1,00	0	1 171 744
N-1	Хвіртка	2008	Метал в цегл.ст.								1 шт.	1695	1695	1,00	0	1695
N-2	Ворота	2008	Метал в цегл.ст.								6,80	9438	9438	1,00	0	9438
N-3	Огорожа	2008	Метал в цегл.ст.								39,40	16969	16969	1,00	0	16969
N-1	Тротуар	2008	ФЕМ								120,00	51683	51683	1,00	0	51683
a-1	Ганок	2008	Бетонний								9,90	5506	5506	1,00	0	5506
a-2	Ганок	2008	Бетонний								34,30	27015	27015	1,00	0	27015
K	Колонка питна	2008	Пробивна								17л.м.	15630	15630	1,00	0	15630
L	Яма вигрібна	2008	3/6 кільця								1 шт.	11219	11219	1,00	0	11219
M	Яма вигрібна	2008	3/6 кільця								1 шт.	9006	9006	1,00	0	9006
			Усього:													
			1319905													