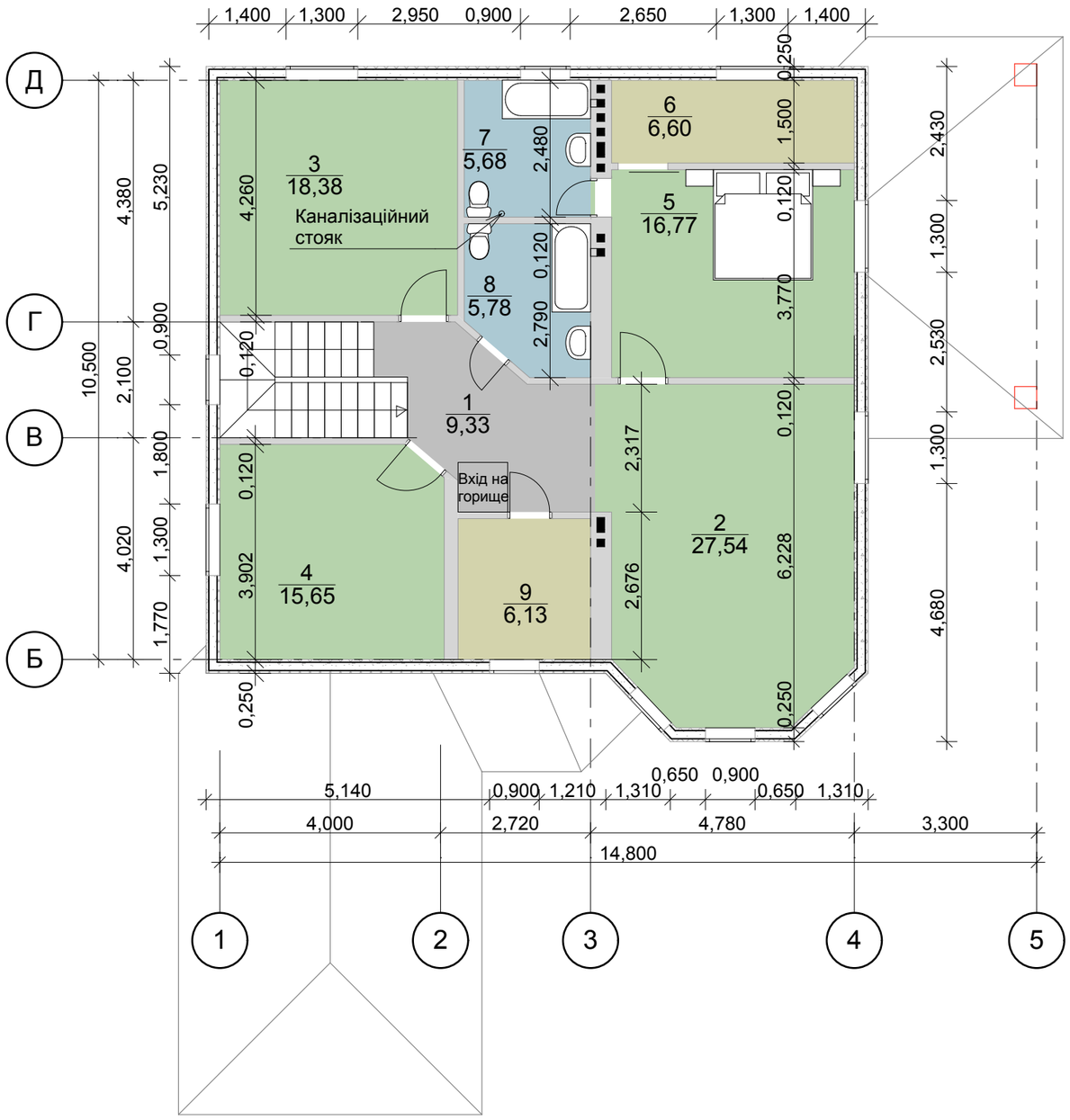

План 2-го поверху

Житлова площа 2-го пов. - 78,34м.кв
Загальна площа 2-го пов. - 111,86м.кв
Загальна площа будинку - 263,02м.кв

Експлікація приміщень

Номер приміщення	Найменування	Коефіцієнт	Площа $м^2$	Кат. прим.
1	Хол		9,33	
2	Ігрова кімната		27,54	
3	Спальня		18,38	
4	Спальня		15,65	
5	Спальня		16,77	
6	Гардероб		6,60	
7	Санвузол		5,68	
8	Санвузол		5,78	
9	Гардероб		6,13	

ПОГОДЖЕНО:

Взамен інв. N

Підпис и дата

Інв. N подл.

Зм.	Кіл.	Арк.	№док.	Підпис	Дата
Констр.					
ГАП					
Виконав					
Перевірив					

-АР

Проект індивідуального житлового будинку

Стадія	Аркуш	Аркушів
ЕП		

План 2-го поверху на відм. 4,800.
М 1:100.