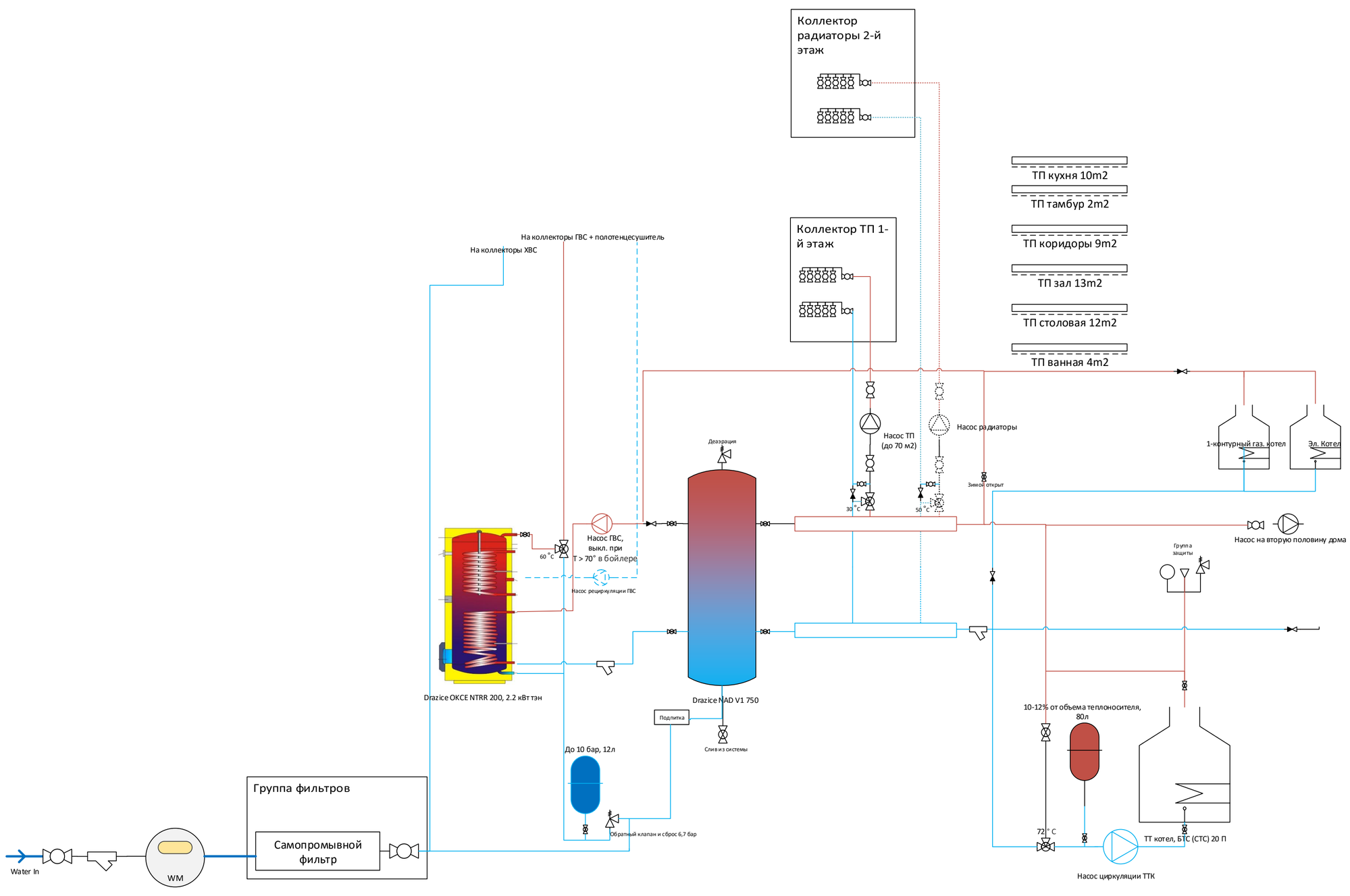
Коллектор радиаторы 2-й этаж
ТП кухня 10m2
ТП тамбур 2m2
ТП коридоры 9m2
ТП зал 13m2
ТП столовая 12m2
ТП ванная 4m2
Коллектор ТП 1-й этаж
На коллекторы ГВС + полотенцесушитель
На коллекторы ХВС
Насос ТП (до 70 м2)
Насос радиаторы
30 °C
50 °C
Зимой открыт
1-контурный газ. котел
Эл. Котел
Насос на вторую половину дома
Деаэрация
Насос ГВС, выкл. при T > 70° в бойлере
60 °C
Насос рециркуляции ГВС
Drazice OKCE NTRR 200, 2.2 кВт тэн
Drazice NAD V1 750
Подпитка
Слив из системы
Группа защиты
10-12% от объема теплоносителя, 80л
До 10 бар, 12л
Обратный клапан и сброс 6,7 бар
72 ° C
ТТ котел, БТС (СТС) 20 П
Насос циркуляции ТТК
Группа фильтров
Самопромывной фильтр
Water In
WM