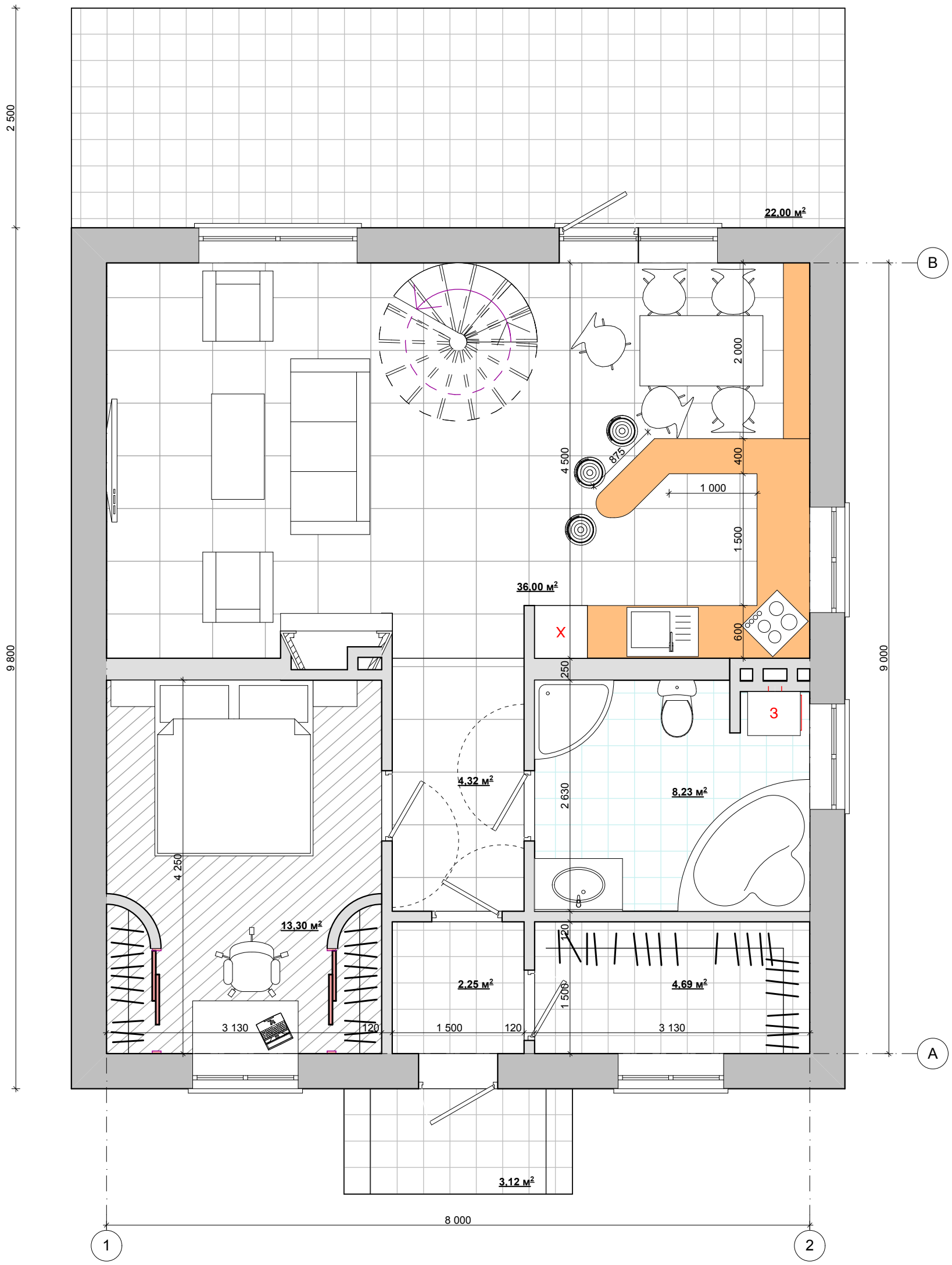


| | |
|---|---|
| 1. Передпокій | 2,25 м2 |
| 2. Гардеробна | 4,69 м2 |
| 3, Коридор | 4,32 м2 |
| 4. Ванна кімната | 8,23 м2 |
| 5. Спальна кімната | 13,3 м2 |
| 6. Вітальня, суміжна з кухнею | 36,00 м2 |
| 7. Ганок | 3,12 м2 |
| 8. Терасса | 22,0 м2 |
| **Разом** | **76,33м2 (93,91)** |

| | | | | | | |
|---|---|---|---|---|---|---|
| | | | | 24/04/10-АС | | |
| ГАП | Терещенко А.М. | | | Замовник: Максіменко М. | | |
| | | | | Садовий будинок | Стадия | Лист | Листов |
| | | | | | | 1 | |
| Проектировал | Терещенко А.М | | | План з розташуванням меблів М1:50 | Артем Терещенко 050-85-58-323 | |
| Проверил | Терещенко О.Ю. | | | | | |