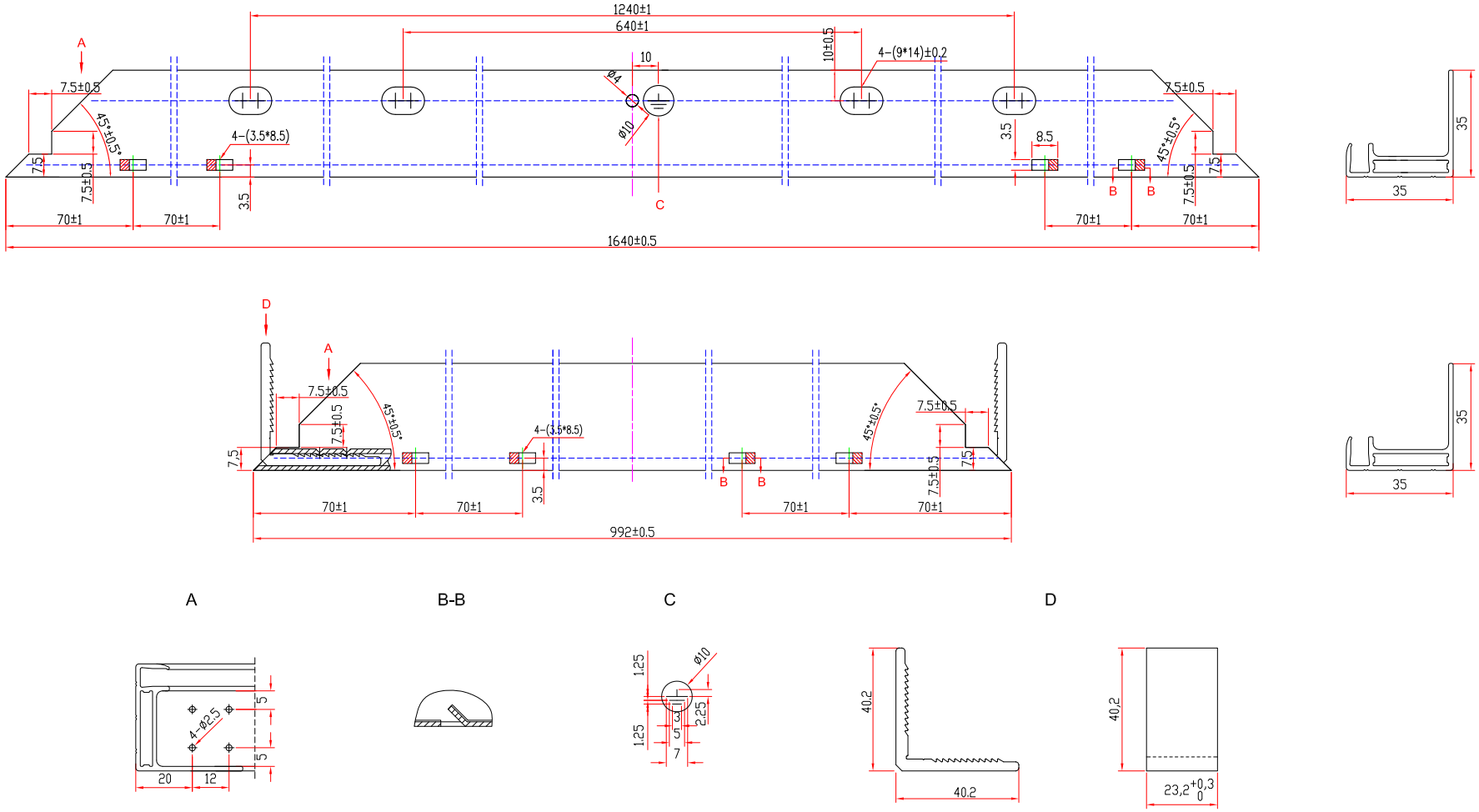

技术要求：

1. 选用35*35标准铝型材；
2. 型材表面贴有透明薄膜；
3. 型材表面光洁，无毛刺，无划伤、划痕和碰伤；
4. 如A视图型材内侧表面冲四个φ2.5mm的圆孔，孔深$1_0^{+0.2}$mm；
5. 执行标准：GB5237-2008高精级。

						1640-992-35 6063-T5		AS-BK-005
标记	处数	分区	更改文件号	签 名	日 期			太阳能边框
设 计			标准化			版本号	比例	
						A	1:4	AMERISOLAR
审 核								
工 艺			批 准			共1张	第1张	